ПРОЕКТОПТИМА

ООО «Проект Оптима»
ИНН 4205417459 ОГРН 1234200013695
г. Кемерово, ул. Кирова, 14 - 23
(3842) 78-08-25

СРО-П-174-01102012 № 120224/877 от 12.02.2024 г.

**Заказчик:**
Муниципальное казенное учреждение «Управление капитального строительства и ремонта»

# «Проект организации работ по сносу (демонтажу) объекта капитального строительства «Многоквартирный дом № 9 по ул. Рябиковская в г. Петропавловске-Камчатском»

**Раздел 12 «Смета на строительство, реконструкцию, капитальный ремонт, снос объекта капитального строительства»**

**23-0011/06-24 ПОД/С**

**Том 2**

**Кемерово**
**2024**

ПРОЕКТОПТИМА

**ООО «Проект Оптима»**
ИНН 4205417459 ОГРН 1234200013695
г. Кемерово, ул. Кирова, 14 - 23
(3842) 78-08-25

СРО-П-174-01102012 № 120224/877 от 12.02.2024 г.

**Заказчик:**
Муниципальное казенное учреждение «Управление капитального строительства и ремонта»

# «Проект организации работ по сносу (демонтажу) объекта капитального строительства «Многоквартирный дом № 9 по ул. Рябиковская в г. Петропавловске-Камчатском»

**Раздел 12 «Смета на строительство, реконструкцию, капитальный ремонт, снос объекта капитального строительства»**

**23-0011/06-24 ПОД/С**

**Том 2**

Директор О. В. Онищенко

Главный инженер проекта О. В. Иванова

| Изм. | № док. | Подп. | Дата |
|---|---|---|---|
| | | | |
| | | | |
| | | | |
| | | | |

**Кемерово**
**2024**

# СОДЕРЖАНИЕ ТОМА


СОДЕРЖАНИЕ ТОМА ..... 1
СОСТАВ ПРОЕКТНОЙ ДОКУМЕНТАЦИИ ..... 2
СПРАВКА ГЛАВНОГО ИНЖЕНЕРА ПРОЕКТА ..... 3
ПОЯСНИТЕЛЬНАЯ ЗАПИСКА ..... 4
ВЕДОМОСТЬ ОБЪЕМОВ РАБОТ ..... 6
СВОДНЫЙ СМЕТНЫЙ РАСЧЕТ В ТЕКУЩИХ ЦЕНАХ ..... 7
ЛОКАЛЬНЫЙ СМЕТНЫЙ РАСЧЕТ НА ДЕМОНТАЖ ..... 9
ЛОКАЛЬНЫЙ СМЕТНЫЙ РАСЧЕТ НА БЛАГОУСТРОЙСТВО ..... 10
СМЕТНЫЙ РАСЧЕТ СТОИМОСТИ УТИЛИЗАЦИИ ОТХОДОВ ..... 11
ПРИЛОЖЕНИЯ ..... 12


| | | | | | | | |
|---|---|---|---|---|---|---|---|
| Подп. и дата | | | | | | | |
| Инв.№ дубл. | | | | | | | |
| Взам. инв. № | | | | | | | |
| Подп. и дата | | | | | | | |
| Инв. № подл | | | | | | | |
| Изм | Лист | № докум | Подпись | Дата | 23-0011/06-24 ПОД/С | | |
| | | | | | «Проект организации работ по сносу (демонтажу) объекта капитального строительства «Многоквартирный дом № 9 по ул. Рябиковская в г. Петропавловске-Камчатском» | | |
| Разраб. | | Иванова | | 06.24 | Проект сноса и демонтажа СМЕТА | Стадия | Лист | Листов |
| Проверил | | Иванова | | 06.24 | | П | 1 | |
| Н.контр. | | Гуляева | | 06.24 | | | | |
| Утв. | | Онищенко | | 06.24 | Пояснительная записка | ООО «Проект Оптима» | | |

Формат А4

# СОСТАВ ПРОЕКТНОЙ ДОКУМЕНТАЦИИ

| Наименование | Обозначение | Наименование | Исполнитель |
|---|---|---|---|
| Раздел 1 | | Пояснительная записка | Не разрабатывалось |
| Раздел 2 | | Схема планировочной организации земельного участка | Не разрабатывалось |
| Раздел 3 | | Объемно-планировочные и архитектурные решения | Не разрабатывалось |
| Раздел 4 | | Конструктивные решения | Не разрабатывалось |
| Раздел 5 | | Сведения об инженерном оборудовании, о сетях и системах инженерно-технического обеспечения | Не разрабатывалось |
| Раздел 6 | | Технологические решения | Не разрабатывалось |
| Раздел 7 | 23-0011/06-24 ПОД | Проект организации работ по сносу (демонтажу) объекта капитального строительства | ООО «Проект Оптима» |
| Раздел 8 | | Мероприятия по охране окружающей среды | Не разрабатывалось |
| Раздел 9 | | Мероприятия по обеспечению пожарной безопасности | Не разрабатывалось |
| Раздел 10 | | Требования к обеспечению безопасной эксплуатации объектов капитального строительства | Не разрабатывалось |
| Раздел 11 | | Мероприятия по обеспечению доступа инвалидов к объекту капитального строительства | Не разрабатывалось |
| Раздел 12 | 23-0011/06-24 ПОД/С | Смета на строительство, реконструкцию, капитальный ремонт, снос объекта капитального строительства | ООО «Проект Оптима» |
| Раздел 13 | | Иная документация в случаях, предусмотренных законодательными и иными нормативными правовыми актами Российской Федерации | Не разрабатывалось |

# СПРАВКА ГЛАВНОГО ИНЖЕНЕРА ПРОЕКТА

Проект разработан в соответствии с государственными нормами, правилами, стандартами, исходными данными, а также техническими условиями и требованиями, выданными органами государственного надзора и заинтересованными организациями при согласовании места размещения объекта, и обеспечивает безопасную эксплуатацию зданий при соблюдении предусмотренных проектом мероприятий.

Главный инженер проекта ИОВ О.В. Иванова

# ПОЯСНИТЕЛЬНАЯ ЗАПИСКА

Смета на проект организации работ по сносу (демонтажу) объекта капитального строительства (расселенные дома, сейсмоусиление или реконструкция которых не целесообразна) «Многоквартирный дом № 9 по ул. Рябиковская в г. Петропавловске-Камчатском».

Сметная документация составлена в соответствии с «Методикой определения сметной стоимости строительства, реконструкции, капитального ремонта, сноса объектов капитального строительства, работ по сохранению объектов культурного наследия (памятников истории и культуры) народов Российской Федерации на территории Российской Федерации, утвержденной приказом Министерства строительства и жилищно – коммунального хозяйства Российской Федерации от 4 августа 2020 года №421/пр.

Локальные сметные расчеты составлены по федеральным сметным нормативам (ФСНБ-2022 с изм. 1-10), включенным в федеральный реестр сметных нормативов (Приказ Минстроя России №323/пр от 13.05.2024 г.)

Составлена на основании:

- Муниципального контракта № 10/24 от 26.06.2024 г.;
- Технического задания ( см. приложение № А к договору № 10/24 от 26.06.2024 г.) на выполнение работ по разработке проектов организации работ по сносу (демонтажу);
- ПОД №23-0011/06-24 ПОД;
- Ведомость объемов работ.

Сметная документация разработана с применением сметного программного комплекса

«ГРАНД-Смета, версия 2024.2» (в ценах на 2 кв 2024 г.) ресурсно-индексным методом. Индексы, используемые при определении сметной стоимости строительства ресурсно-индексным методом в базисном уровне цен с последующим пересчетом в текущий уровень. (Сплит-форма Камчатский край на 2 квартал 2024 года ).

Накладные расходы в локальных сметных расчетах определены в процентах от фонда оплаты труда основных рабочих (строителей и механизаторов) по видам строительных и монтажных работ в соответствии с Методикой по разработке и применению нормативов накладных расходов при определении сметной стоимости строительства, реконструкции, капитального ремонта, сноса объектов капитального строительства, принятой приказом Министерства строительства и жилищно-коммунального хозяйства Российской Федерации от 21.12.2020 №812/пр, и введенной в действие 25.03.2021 г.

Сметная прибыль принята в процентах от фонда оплаты труда основных рабочих (строителей и механизаторов) по видам строительных и монтажных работ в соответствии с Методикой по разработке и применению нормативов сметной прибыли при определении сметной стоимости строительства, реконструкции, капитального ремонта, сноса объектов капитального строительства принятой приказом Министерства строительства и жилищно- коммунального хозяйства Российской Федерации от 11.12.2020 №774/пр, и введенной в действие 11.02.2021 г.

- Непредвиденные затраты для объектов капитального строительства непроизводственного назначения приняты 2% (Приказ от 4.08.2020 № 421/пр п.179)

Сумма налога на добавленную стоимость (НДС) включена в сметную стоимость в текущем уровне цен согласно п.181 Приказа Минстроя №421 от 04.08.20. Ставка налога на добавленную стоимость (НДС) 20% принята согласно №303-ФЗ от 3 августа 2018г. «О внесении изменений в отдельные законодательные акты Российской Федерации о налогах и сборах»

Сметная стоимость в текущем уровне цен на 2 квартал 2024 года (с НДС):

| | |
|---|---|
| Всего: | |
| в том числе: | 28 797,08 тыс. руб. |
| СМР | 16 374,53 тыс. руб. |
| Прочие затраты | 8 583,00 тыс. руб. |
| Непредвиденные затраты | 499,15 тыс. руб. |
| НДС 20% | 3 340,40 тыс. руб. |

УТВЕРЖДАЮ:
Заказчик: Начальник МКУ "Управление капитального строительства и ремонта"
Ветчинкин В.В.
"___" _____ 2024 г.

Ведомость объёмов работ по объекту: «Проект организации работ по сносу (демонтажу) объекта капитального строительства «Многоквартирный дом № 9 по ул. Рябиковская в г. Петропавловске-Камчатском»

| № п/п | № в ЛСР | Наименование работ | Ед. изм. | Кол-во | Ссылки на чертежи | Формула расчёта, расчёт объёмов работ и расхода материалов |
|---|---|---|---|---|---|---|
| 1 | 2 | 3 | 4 | 5 | 6 | 7 |
| **Раздел 1. Демонтажные работы (снос)** | | | | | | |
| 1 | 1 | Разборка зданий методом обрушения: кирпичных отапливаемых | м3 строительного объема, включая подвал | 8511,00 | 23-0011/06-24 ПОД, Лист 10 | Строительный объем здания |
| **Вывоз строительного мусора** | | | | | | |
| 2 | 2 | Погрузка в автотранспортное средство: мусор строительный с погрузкой экскаваторами емкостью ковша до 0,5 м3 | т | 4291,5 | 23-0011/06-24 ПОД, Лист 10 | 8511*0,46+156,85*2,4<br>0,46 - удельный вес в т. 1 м3 строительного объема<br>156,85 - объем фундамента<br>2,4 - удельный вес в т. 1 м3 бетона |
| 3 | 3 | Перевозка грузов I класса автомобилями-самосвалами грузоподъемностью до 15 т по дорогам с усовершенствованным (асфальтобетонным, цементобетонным, железобетонным, обработанным органическим вяжущим) дорожным покрытием на расстояние 14 км | т | 4291,5 | | |
| **Благоустройство** | | | | | | |
| 4 | 4 | Планировка площадей бульдозерами мощностью: 79 кВт (108 л.с.) | м2 | 637,50 | 23-0011/06-24 ПОД, Лист 10 | 637,5 Площадь застройки |
| 5 | 5 | Засыпка траншей и котлованов с перемещением грунта до 5 м бульдозерами мощностью: 79 кВт (108 л.с.), группа грунтов 2 | м3 | 156,85 | 23-0011/06-24 ПОД, Лист 10 | По объему фундамента |
| 6 | 6 | Смесь песчано-гравийная природная | м3 | 141,165 | | 156,85*90% |
| 7 | 7 | Земля растительная | м3 | 15,685 | | 156,85*10% |
| **Раздел 2. Демонтаж участка тепловой сети** | | | | | | |
| 8 | 8 | Разработка грунта в траншеях экскаватором «обратная лопата» с ковшом вместимостью 0,5 (0,5-0,63) м3, в отвал группа грунтов: 2 | м3 | 37,20 | 23-0011/06-24 ПОД, Лист 33 | 1,2*1*25+1,2*1*6 |
| 9 | 9 | Разборка тепловой изоляции: из ваты минеральной | м2 | 15,50 | 23-0011/06-24 ПОД, Лист 33 | 25*0,5+6*0,5 |
| 10 | 10 | Разборка трубопроводов из водогазопроводных труб диаметром: свыше 63 до 100 мм (114 мм) | м | 88,00 | 23-0011/06-24 ПОД, Лист 33 | (25+6+57) / 100 |
| 11 | 11 | Погрузка в автотранспортное средство: трубы металлические (погрузка и разгрузка с применением автомобильных кранов) | т | 0,3784 | 23-0011/06-24 ПОД, Лист 33 | 88 м. * 4,3 кг. / 1000<br>4,3 кг. - вес 1 м. трубы |

| 1 | 2 | 3 | 4 | 5 | 6 | 7 |
|---|---|---|---|---|---|---|
| 12 | 12 | Перевозка грузов I класса автомобилями-самосвалами грузоподъемностью до 15 т по дорогам с усовершенствованным (асфальтобетонным, цементобетонным, железобетонным, обработанным органическим вяжущим) дорожным покрытием на расстояние 12 км | т | 0,3784 | 23-0011/06-24 ПОД, Лист 33 | |
| 13 | 13 | Засыпка траншей и котлованов с перемещением грунта до 5 м бульдозерами мощностью: 79 кВт (108 л.с.), группа грунтов 2 | м3 | 37,20 | 23-0011/06-24 ПОД, Лист 33 | |

Исполнил: (А.Е. Горбунов)

Приложение № 6

Утверждено приказом № 421 от 4 августа 2020 г. Минстроя РФ в редакции приказа № 557 от 7 июля 2022 г.

Заказчик Муниципальное казенное учреждение «Управление капитального строительства и ремонта» (МКУ «Управление капитального строительства и ремонта»)

*(наименование организации)*

"Утвержден" "___" _____ 2024г

Начальник Учреждения _____ В.В. Ветчинкин

**Сводный сметный расчет сметной стоимостью 28 797,08 тыс. руб.**

23-0011/06-24 ПОД

*(ссылка на документ об утверждении)*

## СВОДНЫЙ СМЕТНЫЙ РАСЧЕТ СТОИМОСТИ СТРОИТЕЛЬСТВА № ССРСС

«Проект организации работ по сносу (демонтажу) объекта капитального строительства «Многоквартирный дом № 9 по ул. Рябиковская в г. Петропавловска-Камчатском»

*(наименование стройки)*

Составлен в текущем уровне цен II квартал 2024 года

| № п/п | Обоснование | Наименование глав, объектов капитального строительства, работ и затрат | Сметная стоимость, тыс. руб. | | | | |
|---|---|---|---|---|---|---|---|
| | | | Строительных (ремонтно- строительных, ремонтно-реставрационных) работ | монтажных работ | оборудования | прочих затрат | всего |
| 1 | 2 | 3 | 4 | 5 | 6 | 7 | 8 |
| **Глава 2. Основные объекты строительства** | | | | | | | |
| 1 | ЛСР 02-01-01 | «Проект организации работ по сносу (демонтажу) объекта капитального строительства «Многоквартирный дом № 9 по ул. Рябиковская в г. Петропавловске-Камчатском» | 16 374,53 | | | | 16 374,53 |
| | | Итого по Главе 2. "Основные объекты строительства" | 16 374,53 | | | | 16 374,53 |
| **Глава 7. Благоустройство и озеленение территории** | | | | | | | |
| | | Итого по Главам 1-7 | 16 374,53 | | | | 16 374,53 |
| **Глава 8. Временные здания и сооружения** | | | | | | | |
| | | Итого по Главам 1-8 | 16 374,53 | | | | 16 374,53 |
| **Глава 9. Прочие работы и затраты** | | | | | | | |
| 2 | СР-01 | Затраты на услуги по захоронению (размещению) ТБО | | | | 8 583,00 | 8 583,00 |
| | | Итого по Главе 9. "Прочие работы и затраты" | | | | 8 583,00 | 8 583,00 |
| | | Итого по Главам 1-9 | 16 374,53 | | | 8 583,00 | 24 957,53 |
| **Глава 12. Публичный технологический и ценовой аудит, подготовка обоснования инвестиций, осуществляемых в инвестиционный проект по созданию объекта капитального строительства, в отношении которого планируется заключение контракта, предметом которого является одновременно выполнение работ по проектированию, строительству и вводу в эксплуатацию объекта капитального строительства, технологический и ценовой аудит такого обоснования инвестиций, аудит проектной документации, проектные и изыскательские работы** | | | | | | | |
| | | Итого по Главам 1-12 | 16 374,53 | | | 8 583,00 | 24 957,53 |
| **Непредвиденные затраты** | | | | | | | |
| 3 | Приказ от 4.08.2020 № 421/пр п.179 | Непредвиденные затраты для объектов капитального строительства непроизводственного назначения - 2% | 327,49 | | | 171,66 | 499,15 |
| | | | 2%Г1.С:Г12.С | 2%Г1.М:Г12.М | 2%Г1.О:Г12.О | 2%Г1.П:Г12.П | |
| | | Итого "Непредвиденные затраты" | 327,49 | | | 171,66 | 499,15 |
| | | Итого с учетом "Непредвиденные затраты" | 16 702,02 | | | 8 754,66 | 25 456,68 |
| **Налоги и обязательные платежи** | | | | | | | |
| 4 | № 303-ФЗ от 3.08.2018 | НДС - 20% | 3 340,40 | | | | 3 340,40 |
| | | | 20%Г1.С:Г14.С | 20%Г1.М:Г14.М | 20%Г1.О:Г14.О | | |
| | | Итого "Налоги и обязательные платежи" | 3 340,40 | | | | 3 340,40 |
| | | Итого по сводному расчету | 20 042,42 | | | 8 754,66 | 28 797,08 |
| | | *в том числе:* | | | | | |
| | | ОТ | | | | | 2 373,17 |
| | | ЭМ | | | | | 3 237,39 |
| | | ОТм | | | | | 2 006,67 |
| | | М | | | | | 193,66 |
| | | Перевозка | | | | | 2 088,94 |
| | | НР | | | | | 4 201,87 |
| | | СП | | | | | 2 272,83 |
| | | прочие затраты | | | | | 8 754,66 |

Руководитель проектной организации _____ (О.В. Онищенко)

*[подпись (инициалы, фамилия)]*

Главный инженер проекта _____ (О.В. Иванова)

*[подпись (инициалы, фамилия)]*

Начальник _____ (Н.П. Гуляева)

*[подпись (инициалы, фамилия)]*

Заказчик _____ (В. В. Ветчинкин)

*[должность, подпись (инициалы, фамилия)]*

Приложение № 3
Утверждено приказом Минстроя РФ № 421 от 4 августа 2020 г. в редакции приказа № 557 от 7 июля 2022 г.

**СОГЛАСОВАНО:**

Директор ООО "Проект Оптима"

О.Е. Фищенко

"____" _____ 2024 года

**УТВЕРЖДАЮ:**

"____" _____ 2024 года

| | |
|---|---|
| Наименование программного продукта | ГРАНД-Смета, версия 2024.2 |
| Наименование редакции сметных нормативов | Приказ Минстроя России от 30.12.2021 № 1046/пр; Приказ Минстроя России от 04.08.2020 № 421/пр; Приказ Минстроя России от 21.12.2020 № 812/пр; Приказ Минстроя России от 11.12.2020 № 774/пр; Приказ Минстроя России от 02.08.2023 № 551/пр; Приказ Минстроя России от 14.11.2023 № 817/пр; Приказ Минстроя России от 16.02.2024 № 102/пр; Приказ Минстроя России от 13.05.2024 №323/пр |
| Реквизиты приказа Минстроя России об утверждении дополнений и изменений к сметным нормативам | Приказ Минстроя России от 18 мая 2022 г. № 378/пр, Приказ Минстроя России от 26 августа 2022 г. № 703/пр, Приказ Минстроя России от 26 октября 2022 г. № 905/пр, Приказ Минстроя России от 27 декабря 2022 г. № 1133/пр, Приказ Минстроя России от 10 февраля 2023 г. № 84/пр, Приказ Минстроя России от 11.05.2023 №335/пр; Приказ Минстроя России от 07.07.2022 № 557/пр; Приказ Минстроя России от 02.09.2021 № 636/пр, Приказ Минстроя России от 26.07.2022 № 611/пр; Приказ Минстроя России от 22.04.2022 № 317/пр; Приказ Минстроя России от 02.08.2023 № 551/пр; Приказ Минстроя России от 14.11.2023 № 817/пр; Приказ Минстроя России от 16.02.2024 № 102/пр; Приказ Минстроя России от 13.05.2024 №323/пр |
| Реквизиты письма Минстроя России об индексах изменения сметной стоимости строительства, включаемые в федеральный реестр сметных нормативов и размещаемые в федеральной государственной информационной системе ценообразования в строительстве, подготовленного в соответствии пунктом 85 Методики расчета индексов изменения сметной стоимости строительства, утвержденной приказом Министерства строительства и жилищно-коммунального хозяйства Российской Федерации от 5 июня 2019 г. № 326/пр[1] | Письма Минстроя России от 23.05.2024 № 29044-ИФ/09, от 31.05.2024 № 30782-ИФ/09 |
| Реквизиты нормативного правового акта об утверждении оплаты труда, утверждаемый в соответствии с пунктом 22(1) Правилами мониторинга цен, утвержденными постановлением Правительства Российской Федерации от 23 декабря 2016 г. № 1452 | Приказ от 06.05.2024 № 15-Н |
| Обоснование принятых текущих цен на строительные ресурсы | |
| Наименование субъекта Российской Федерации | 41. Камчатский край |
| Наименование зоны субъекта Российской Федерации | Камчатский край |

«Проект организации работ по сносу (демонтажу) объекта капитального строительства «Многоквартирный дом № 9 по ул. Рябиковская в г. Петропавловске-Камчатском»

*(наименование стройки)*

«Проект организации работ по сносу (демонтажу) объекта капитального строительства «Многоквартирный дом № 9 по ул. Рябиковская в г. Петропавловске-Камчатском»

*(наименование объекта капитального строительства)*

# ЛОКАЛЬНЫЙ СМЕТНЫЙ РАСЧЕТ (СМЕТА) № ЛСР 02-01-01

Демонтажные работы на объекте:«Проект организации работ по сносу (демонтажу) объекта капитального строительства «Многоквартирный дом № 9 по ул. Рябиковская в г. Петропавловске-Камчатском»

*(наименование работ и затрат)*

Составлен ресурсно-индексным методом

Основание 23-0011/06-24 ПОД

*(проектная и (или) иная техническая документация)*

**Составлен(а) в текущем уровне цен** II квартал 2024 года

| | | | | | |
|---|---|---|---|---|---|
| **Сметная стоимость** | 16 374,53 | тыс.руб. | | | |
| *в том числе:* | | | | | |
| **строительных работ** | 16 374,53 | тыс.руб. | Средства на оплату труда рабочих | 2 373,17 | тыс.руб. |
| **монтажных работ** | 0,00 | тыс.руб. | Средства на оплату труда машинистов | 2 006,67 | тыс.руб. |
| **оборудования** | 0,00 | тыс.руб. | Нормативные затраты труда рабочих | 2 865,19 | чел.-ч. |
| **прочих затрат** | 0,00 | тыс.руб. | Нормативные затраты труда машинистов | 1 619,15 | чел.-ч. |

| № п/п | Обоснование | Наименование работ и затрат | Единица измерения | Количество | | | Сметная стоимость, руб. | | | | |
|---|---|---|---|---|---|---|---|---|---|---|---|
| | | | | на единицу измерения | коэффициенты | всего с учетом коэффициентов | на единицу измерения в базисном уровне цен | индекс | на единицу измерения в текущем уровне цен | коэффициенты | всего в текущем уровне цен |
| 1 | 2 | 3 | 4 | 5 | 6 | 7 | 8 | 9 | 10 | 11 | 12 |
| **Раздел 1. Демонтажные работы (снос)** | | | | | | | | | | | |
| **1** | **ГЭСН46-05-009-01** | **Разборка зданий методом обрушения: кирпичных отапливаемых** | **100 м3 строительного объема, включая подвал** | **85,11** | **1** | **85,11** | | | | | |
| | | Объем=8511 / 100 | | | | | | | | | |
| | 1 | ОТ(ЗТ) | чел.-ч | | | 2795,0124 | | | | | 2 316 478,33 |
| | 1-100-30 | Средний разряд работы 3,0 | чел.-ч | 32,84 | | 2795,0124 | | | 828,79 | | 2 316 478,33 |
| | 2 | ЭМ | | | | | | | | | 3 234 242,11 |
| | | ОТм(ЗТм) | чел.-ч | | | 1617,09 | | | | | 2 004 181,08 |
| | 91.01.01-034 | Бульдозеры, мощность 59 кВт (80 л.с.) | маш.-ч | 0,56 | | 47,6616 | 828,16 | 1,87 | 1 548,66 | | 73 811,61 |
| | 4-100-050 | ОТм(Зтм) Средний разряд машинистов 5 | чел.-ч | 0,56 | | 47,6616 | | | 1 072,55 | | 51 119,45 |
| | 91.01.05-089 | Экскаваторы одноковшовые дизельные на гусеничном ходу, объем ковша 1,25 м3 | маш.-ч | 12,54 | | 1067,2794 | | | 2 328,88 | | 2 485 565,65 |
| | 4-100-070 | ОТм(Зтм) Средний разряд машинистов 7 | чел.-ч | 12,54 | | 1067,2794 | | | 1 337,20 | | 1 427 166,01 |
| | 91.05.05-015 | Краны на автомобильном ходу, грузоподъемность 16 т | маш.-ч | 2,1 | | 178,731 | | | 2 159,53 | | 385 974,96 |
| | 4-100-060 | ОТм(Зтм) Средний разряд машинистов 6 | чел.-ч | 2,1 | | 178,731 | | | 1 253,63 | | 224 062,54 |
| | 91.14.02-001 | Автомобили бортовые, грузоподъемность до 5 т | маш.-ч | 3,8 | | 323,418 | | | 893,24 | | 288 889,89 |
| | 4-100-040 | ОТм(Зтм) Средний разряд машинистов 4 | чел.-ч | 3,8 | | 323,418 | | | 933,26 | | 301 833,08 |
| | | **Итого прямые затраты** | | | | | | | | | **7 554 901,52** |
| | | ФОТ | | | | | | | | | 4 320 859,41 |
| | Пр/812-040.2-2 | НР Работы по реконструкции зданий и сооружений: разборка отдельных конструктивных элементов здания (сооружения), а также зданий (сооружений) в целом | % | 96 | | 96 | | | | | 4 147 833,03 |
| | Пр/774-040.2 | СП Работы по реконструкции зданий и сооружений: разборка отдельных конструктивных элементов здания (сооружения), а также зданий (сооружений) в целом | % | 52 | | 52 | | | | | 2 246 742,89 |
| | | **Всего по позиции** | | | | | | | **163 899,39** | | **13 949 477,44** |
| **Вывоз строительного мусора** | | | | | | | | | | | |
| **2** | **49-1** | **Погрузка в автотранспортное средство: мусор строительный с погрузкой экскаваторами емкостью ковша до 0,5 м3** | **т** | **4291,5** | **1** | **4291,5** | | | **118,79** | | **509 787,29** |
| | | Объем=8511*0,46+156,85*2,4 | | | | | | | | | |
| | | **Всего по позиции** | | | | | | | | | **509 787,29** |
| **3** | **02-15-1-01-0014** | **Перевозка грузов I класса автомобилями-самосвалами грузоподъемностью до 15 т по дорогам с усовершенствованным (асфальтобетонным, цементобетонным, железобетонным, обработанным органическим вяжущим) дорожным покрытием на расстояние 14 км** | **т** | **4291,5** | **1** | **4291,5** | | | **367,89** | | **1 578 799,94** |
| | | **Всего по позиции** | | | | | | | | | **1 578 799,94** |
| **Благоустройство** | | | | | | | | | | | |
| **4** | **ГЭСН01-01-036-02** | **Планировка площадей бульдозерами мощностью: 79 кВт (108 л.с.)** | **1000 м2** | **0,6375** | **1** | **0,6375** | | | | | |
| | | Объем=637,5 / 1000 | | | | | | | | | |
| | 2 | ЭМ | | | | | | | | | 243,35 |
| | | ОТм(ЗТм) | чел.-ч | | | 0,146625 | | | | | 183,81 |
| | 91.01.01-035 | Бульдозеры, мощность 79 кВт (108 л.с.) | маш.-ч | 0,23 | | 0,146625 | 887,54 | 1,87 | 1 859,70 | | 243,35 |
| | 4-100-060 | ОТм(Зтм) Средний разряд машинистов 6 | чел.-ч | 0,23 | | 0,146625 | | | 1 253,63 | | 183,81 |
| | | **Итого прямые затраты** | | | | | | | | | **427,16** |

| 1 | 2 | 3 | 4 | 5 | 6 | 7 | 8 | 9 | 10 | 11 | 12 |
|---|---|---|---|---|---|---|---|---|---|---|---|
| | | ФОТ | | | | | | | | | 183,81 |
| | Пр/812-001.1-2 | НР Земляные работы, выполняемые механизированным способом | % | 97 | | 97 | | | | | 178,30 |
| | Пр/774-001.1 | СП Земляные работы, выполняемые механизированным способом | % | 46 | | 46 | | | | | 84,55 |
| | | **Всего по позиции** | | | | | | | **1 082,37** | | **690,01** |
| 5 | **ГЭСН01-01-033-05** | **Засыпка траншей и котлованов с перемещением грунта до 5 м бульдозерами мощностью: 79 кВт (108 л.с.), группа грунтов 2** | **1000 м3** | **0,15685** | **1** | **0,15685** | | | | | |
| | | Объем=156,85 / 1000 | | | | | | | | | |
| | 2 | ЭМ | | | | | | | | | 989,23 |
| | | ОТм(ЗТм) | чел.-ч | | | 0,59603 | | | | | 747,20 |
| | 91.01.01-035 | Бульдозеры, мощность 79 кВт (108 л.с.) | маш.-ч | 3,8 | | 0,59603 | 887,54 | 1,87 | 1 659,70 | | 989,23 |
| | 4-100-060 | ОТм(Зтм) Средний разряд машинистов 6 | чел.-ч | 3,8 | | 0,59603 | | | 1 253,63 | | 747,20 |
| | | **Итого прямые затраты** | | | | | | | | | **1 736,43** |
| | | ФОТ | | | | | | | | | 747,20 |
| | Пр/812-001.1-2 | НР Земляные работы, выполняемые механизированным способом | % | 97 | | 97 | | | | | 724,78 |
| | Пр/774-001.1 | СП Земляные работы, выполняемые механизированным способом | % | 46 | | 46 | | | | | 343,71 |
| | | **Всего по позиции** | | | | | | | **17 862,82** | | **2 804,92** |
| 6 | **ФСБЦ-02.2.04.03-0003** | **Смесь песчано-гравийная природная** | **м3** | **141,165** | **1** | **141,165** | | | **1 278,86** | | **180 530,27** |
| | | Объем=156,85*90% | | | | | | | | | |
| | | **Всего по позиции** | | | | | | | | | **180 530,27** |
| 7 | **ФСБЦ-16.2.01.02-0001** | **Земля растительная** | **м3** | **15,685** | **1** | **15,685** | | | **750,00** | | **11 763,75** |
| | | Объем=156,85*10% | | | | | | | | | |
| | | **Всего по позиции** | | | | | | | | | **11 763,75** |
| | | **Итого по разделу 1 Демонтажные работы (снос)** | | | | | | | | | **16 233 853,62** |
| | | **Справочно** | | | | | | | | | |
| | | затраты труда рабочих | | | | 2795,0124 | | | | | |
| | | затраты труда машинистов | | | | 1617,832655 | | | | | |
| **Раздел 2. Демонтаж участка тепловой сети** | | | | | | | | | | | |
| 8 | **ГЭСН01-01-009-14** | **Разработка грунта в траншеях экскаватором «обратная лопата» с ковшом вместимостью 0,5 (0,5-0,63) м3, в отвал группа грунтов: 2** | **1000 м3** | **0,0372** | **1** | **0,0372** | | | | | |
| | | Объем=(1,2*1*25+1,2*1*6) / 1000 | | | | | | | | | |
| | 2 | ЭМ | | | | | | | | | 1 629,76 |
| | | ОТм(ЗТм) | чел.-ч | | | 0,9486 | | | | | 1 189,19 |
| | 91.01.05-085 | Экскаваторы одноковшовые дизельные на гусеничном ходу, объем ковша 0,5 м3 | маш.-ч | 25,5 | | 0,9486 | 1 054,03 | 1,63 | 1 718,07 | | 1 629,76 |
| | 4-100-060 | ОТм(Зтм) Средний разряд машинистов 6 | чел.-ч | 25,5 | | 0,9486 | | | 1 253,63 | | 1 189,19 |
| | | **Итого прямые затраты** | | | | | | | | | **2 818,95** |
| | | ФОТ | | | | | | | | | 1 189,19 |
| | Пр/812-001.1-2 | НР Земляные работы, выполняемые механизированным способом | % | 97 | | 97 | | | | | 1 153,51 |
| | Пр/774-001.1 | СП Земляные работы, выполняемые механизированным способом | % | 46 | | 46 | | | | | 547,03 |
| | | **Всего по позиции** | | | | | | | **121 491,67** | | **4 519,49** |
| 9 | **ГЭСНр66-01-024-02** | **Разборка тепловой изоляции: из ваты минеральной** | **100 м2** | **0,155** | **1** | **0,155** | | | | | |
| | | Объем=(25*0,5+6*0,5) / 100 | | | | | | | | | |
| | 1 | ОТ(ЗТ) | чел.-ч | | | 2,9605 | | | | | 2 391,76 |
| | 1-100-27 | Средний разряд работы 2,7 | чел.-ч | 19,1 | | 2,9605 | | | 807,89 | | 2 391,76 |
| | | **Итого прямые затраты** | | | | | | | | | **2 391,76** |
| | | ФОТ | | | | | | | | | 2 391,76 |

| 1 | 2 | 3 | 4 | 5 | 6 | 7 | 8 | 9 | 10 | 11 | 12 |
|---|---|---|---|---|---|---|---|---|---|---|---|
| | Пр/812-100.1-2 | НР Наружные инженерные сети: демонтаж, разборка, очистка (ремонтно-строительные) | % | 93 | | 93 | | | | | 2 224,34 |
| | Пр/774-100.1 | СП Наружные инженерные сети: демонтаж, разборка, очистка (ремонтно-строительные) | % | 44 | | 44 | | | | | 1 052,37 |
| | | **Всего по позиции** | | | | | | | **36 570,77** | | **5 668,47** |
| **10** | **ГЭСНр65-01-001-06** | **Разборка трубопроводов из водогазопроводных труб диаметром: свыше 63 до 100 мм (114 мм)**<br>Объем=(25+6+57) / 100 | **100 м** | **0,88** | **1** | **0,88** | | | | | |
| | 1 | ОТ(ЗТ) | чел.-ч | | | 67,2144 | | | | | 54 301,84 |
| | 1-100-27 | Средний разряд работы 2,7 | чел.-ч | 76,38 | | 67,2144 | | | 807,89 | | 54 301,84 |
| | 2 | ЭМ | | | | | | | | | 52,70 |
| | | ОТм(ЗТм) | чел.-ч | | | 0,2288 | | | | | 189,63 |
| | 91.06.06-048 | Подъемники одномачтовые, грузоподъемность до 500 кг, высота подъема 45 м | маш.-ч | 0,26 | | 0,2288 | 37,32 | 1,71 | 63,82 | | 14,60 |
| | 4-100-030 | ОТм(Зтм) Средний разряд машинистов 3 | чел.-ч | 0,26 | | 0,2288 | | | 828,79 | | 189,63 |
| | 91.17.04-042 | Аппараты для газовой сварки и резки | маш.-ч | 6,5 | | 5,72 | 4,35 | 1,53 | 6,66 | | 38,10 |
| | 4 | М | | | | | | | | | 1 362,42 |
| | 01.3.02.03-0001 | Ацетилен газообразный технический | м3 | 0,85 | | 0,748 | 340,41 | 2,75 | 936,13 | | 700,23 |
| | 01.3.02.08-0001 | Кислород газообразный технический | м3 | 5,4 | | 4,752 | | | 139,35 | | 662,19 |
| *Н* | *999-9899* | *Строительный мусор и масса возвратных материалов* | *т* | *0,43* | | *0,3784* | | | | | |
| | | **Итого прямые затраты** | | | | | | | | | **55 906,59** |
| | | ФОТ | | | | | | | | | 54 491,47 |
| | Пр/812-099.1-2 | НР Внутренние санитарно-технические работы: демонтаж и разборка (ремонтно-строительные) | % | 91 | | 91 | | | | | 49 587,24 |
| | Пр/774-099.1 | СП Внутренние санитарно-технические работы: демонтаж и разборка (ремонтно-строительные) | % | 44 | | 44 | | | | | 23 976,25 |
| | | **Всего по позиции** | | | | | | | **147 125,09** | | **129 470,08** |
| **11** | **36-1** | **Погрузка в автотранспортное средство: трубы металлические (погрузка и разгрузка с применением автомобильных кранов)** | **т** | **0,3784** | **1** | **0,3784** | | | **590,97** | | **223,62** |
| | | **Всего по позиции** | | | | | | | | | **223,62** |
| **12** | **02-15-1-01-0012** | **Перевозка грузов I класса автомобилями-самосвалами грузоподъемностью до 15 т по дорогам с усовершенствованным (асфальтобетонным, цементобетонным, железобетонным, обработанным органическим вяжущим) дорожным покрытием на расстояние 12 км** | **т** | **0,3784** | **1** | **0,3784** | | | **350,64** | | **132,68** |
| | | **Всего по позиции** | | | | | | | | | **132,68** |
| **13** | **ГЭСН01-01-033-05** | **Засыпка траншей и котлованов с перемещением грунта до 5 м бульдозерами мощностью: 79 кВт (108 л.с.), группа грунтов 2** | **1000 м3** | **0,0372** | **1** | **0,0372** | | | | | |
| | 2 | ЭМ | | | | | | | | | 234,62 |
| | | ОТм(ЗТм) | чел.-ч | | | 0,14136 | | | | | 177,21 |
| | 91.01.01-035 | Бульдозеры, мощность 79 кВт (108 л.с.) | маш.-ч | 3,8 | | 0,14136 | 887,54 | 1,87 | 1 659,70 | | 234,62 |
| | 4-100-060 | ОТм(Зтм) Средний разряд машинистов 6 | чел.-ч | 3,8 | | 0,14136 | | | 1 253,63 | | 177,21 |
| | | **Итого прямые затраты** | | | | | | | | | **411,83** |
| | | ФОТ | | | | | | | | | 177,21 |
| | Пр/812-001.1-2 | НР Земляные работы, выполняемые механизированным способом | % | 97 | | 97 | | | | | 171,89 |
| | Пр/774-001.1 | СП Земляные работы, выполняемые механизированным способом | % | 46 | | 46 | | | | | 81,52 |
| | | **Всего по позиции** | | | | | | | **17 882,80** | | **665,24** |
| | | **Итого по разделу 2 Демонтаж участка тепловой сети** | | | | | | | | | **140 679,58** |
| | | **Справочно** | | | | | | | | | |
| | | затраты труда рабочих | | | | 70,1749 | | | | | |
| | | затраты труда машинистов | | | | 1,31876 | | | | | |
| | | **Итоги по смете:** | | | | | | | | | |

| 1 | 2 | 3 | 4 | 5 | 6 | 7 | 8 | 9 | 10 | 11 | 12 |
|---|---|---|---|---|---|---|---|---|---|---|---|
| | | Всего прямые затраты (справочно) | | | | | | | | | 9 899 831,79 |
| | | в том числе: | | | | | | | | | |
| | | Оплата труда рабочих | | | | | | | | | 2 373 171,93 |
| | | Эксплуатация машин | | | | | | | | | 3 237 391,77 |
| | | Оплата труда машинистов (Отм) | | | | | | | | | 2 006 668,12 |
| | | Материалы | | | | | | | | | 193 656,44 |
| | | Перевозка | | | | | | | | | 2 088 943,53 |
| | | Строительные работы | | | | | | | | | 16 374 533,20 |
| | | Строительные работы | | | | | | | | | 14 285 589,67 |
| | | в том числе: | | | | | | | | | |
| | | оплата труда | | | | | | | | | 2 373 171,93 |
| | | эксплуатация машин и механизмов | | | | | | | | | 3 237 391,77 |
| | | оплата труда машинистов (Отм) | | | | | | | | | 2 006 668,12 |
| | | материалы | | | | | | | | | 193 656,44 |
| | | накладные расходы | | | | | | | | | 4 201 873,09 |
| | | сметная прибыль | | | | | | | | | 2 272 828,32 |
| | | Перевозка | | | | | | | | | 2 088 943,53 |
| | | Всего ФОТ (справочно) | | | | | | | | | 4 379 840,05 |
| | | Всего накладные расходы (справочно) | | | | | | | | | 4 201 873,09 |
| | | Всего сметная прибыль (справочно) | | | | | | | | | 2 272 828,32 |
| | | **ВСЕГО по смете** | | | | | | | | | **16 374 533,20** |
| | | **Справочно** | | | | | | | | | |
| | | затраты труда рабочих | | | | 2865,1873 | | | | | |
| | | затраты труда машинистов | | | | 1619,151415 | | | | | |

Составил: _____ (А.Е. Горбунов)

*[должность, подпись (инициалы, фамилия)]*

Проверил: _____ (Н.П. Гуляева)

*[должность, подпись (инициалы, фамилия)]*

1 Зарегистрирован Министерством юстиции Российской Федерации 10 сентября 2019 г., регистрационный № 55869), с изменениями, внесенными приказом Министерства строительства и жилищно-коммунального хозяйства Российской Федерации от 20 февраля 2021 г. № 79/пр (зарегистрирован Министерством юстиции Российской Федерации 9 августа 2021 г., регистрационный № 64577)

[2] Под прочими затратами понимаются затраты, учитываемые в соответствии с пунктом 184 Методики.

[3] Под прочими работами понимаются затраты, учитываемые в соответствии с пунктами 122-128 Методики.

**СОГЛАСОВАНО:**

Директор ООО «Проект Оптима»

О.В. Онищенко

"___" _____ 2024 года

**УТВЕРЖДАЮ:**

Начальник МКУ "Управление капитального строительства и ремонта"

В.В. Ветчинкин

"___" _____ 2024 года

«Проект организации работ по сносу (демонтажу) объекта капитального строительства «Многоквартирный дом № 9 по ул. Рябиковская в г. Петропавловске-Камчатском»

*(наименование объекта капитального строительства)*

# СМЕТНЫЙ РАСЧЕТ № СР-01

Затраты на услуги по захоронению (размещению) ТБО

*(наименование работ и затрат)*

| № п/п | Обоснование | Наименование работ и затрат | Единица измерения | Количество | | | Сметная стоимость в базисном уровне цен (в текущем уровне цен (гр. 8) для ресурсов, отсутствующих в ФРСН), руб. | | | Индексы | Сметная стоимость в текущем уровне цен, руб. |
|---|---|---|---|---|---|---|---|---|---|---|---|
| | | | | на единицу | коэффициенты | всего с учетом коэффициентов | на единицу | коэффициенты | всего | | |
| 1 | 2 | 3 | 4 | 5 | 6 | 7 | 8 | 9 | 10 | 11 | 12 |
| **Раздел 1. Прочие затраты** | | | | | | | | | | | |
| 1 | **Конъюнктурный анализ** | **Размещение (захоронение) строительного мусора на полигоне**<br>Цена=2000,00 руб. без НДС за 1 т. | **т** | **4291,5** | | | **2000,00** | | **8 583 000,00** | | **8 583 000,00** |
| | | **Всего по позиции** | | | | | | | **8 583 000,00** | | **8 583 000,00** |
| | | **Итоги по смете:**<br>**ВСЕГО по смете** | | | | | | | **8 583 000,00** | | **8 583 000,00** |

Составил: (А.Е. Горбунов)

*[должность, подпись (инициалы, фамилия)]*

Проверил: (Н.П. Гуляева)

*[должность, подпись (инициалы, фамилия)]*

# ПРИЛОЖЕНИЯ

ПРИЛОЖЕНИЕ А

УТВЕРЖДАЮ
Начальник Муниципального казенного учреждения "Управление капитального строительства и ремонта"
_____ /Ветчинкин В.В
(подпись, МП) (ФИО)

Муниципальное казенное учреждение «Управление капитального строительства и ремонта» г. Петропавловск-Камчатский

**Транспортная схема вывоза мусора**

Расстояние от места демонтажа объекта капитального строительства до городской свалки, расположенной по адресу: г. Петропавловск-Камчатский, ул. Первомайская, д. 1/1, составляет 13,9 км

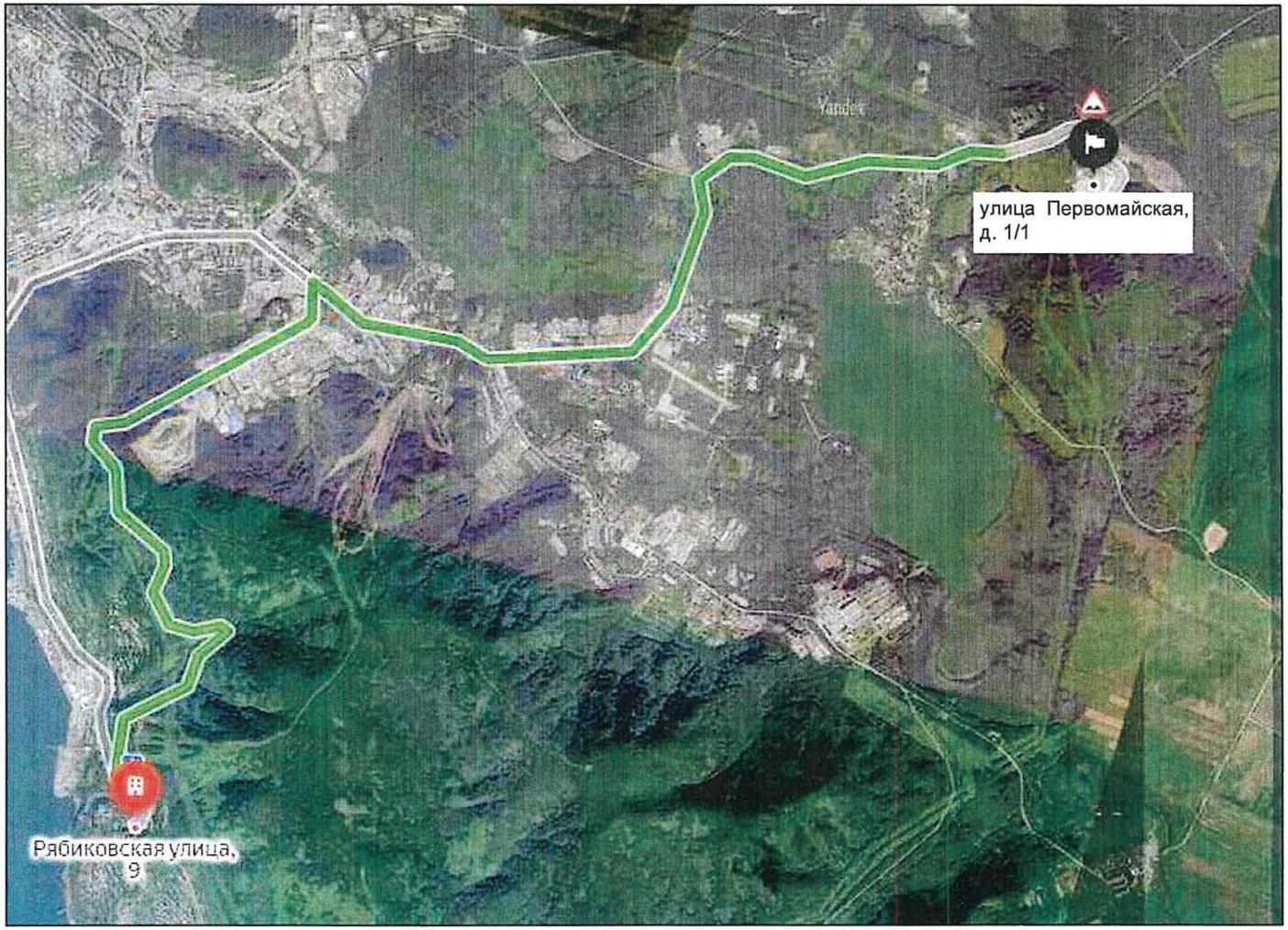

ПРИЛОЖЕНИЕ Б

СОГЛАСОВАНО
Директор ООО "Проект Оптима"
_____ 2024 год

ОБЩЕСТВО С ОГРАНИЧЕННОЙ ОТВЕТСТВЕННОСТЬЮ «ПРОЕКТ ОПТИМА» ОГРН 1234200013695 ИНН 4205417459 г. КЕМЕРОВО

УТВЕРЖДАЮ
Начальник МКУ «Управление капитального строительства и ремонта»
В.В. Ветчинкин
_____ 2024 год

Муниципальное казенное учреждение «Управление капитального строительства и ремонта» г. Петропавловск-Камчатский

## Сводная таблица результатов конъюнктурного анализа

«Проект организации работ по сносу (демонтажу) объекта капитального строительства «Многоквартирный дом № 9 по ул. Рябиковская в г. Петропавловск-Камчатском»
(наименование объекта строительства)

*«Проект организации работ по сносу (демонтажу) объекта капитального строительства «Многоквартирный дом № 9 по ул. Рябиковская в г. Петропавловске-Камчатском»*

| № п.п. | Код ресурса, затрат | Наименование ресурса, затрат | Полное наименование ресурса, затрат обосновывающим документом | Единица измерения ресурса, затрат | Единица измерения ресурса, затрат в обосновывающем документе | Текущая отпускная цена за единицу ресурса, затрат в обосновывающем документе с НДС, руб. | Текущая отпускная цена за единицу ресурса, затрат в обосновывающем документе без НДС, руб. | Текущая отпускная цена за единицу измерения без НДС, руб. в соответствии с графой 5 | Затраты на перевозку | | Заготовительно-складские расходы | | Дополнительные затраты, предусмотренные пунктами 86, 117, 119–121 Методики | | | Сметная цена без НДС, руб. за единицу измерения | Год | Квартал | Полное и (или) сокращенное (при наличии) наименование производителя / поставщика | Страна происхождения / производственного и экологического сертификата | КПП организации | ИНН организации | Гиперссылка на веб-сайт производителя/поставщика | Населенный пункт местонахождения склада производителя/поставщика | Статус организации - производитель (1) / поставщик (2) |
|---|---|---|---|---|---|---|---|---|---|---|---|---|---|---|---|---|---|---|---|---|---|---|---|---|---|
| | | | | | | | | | % | руб. за единицу измерения без НДС | % | руб. | Наименование затрат | % | руб. | | | | | | | | | | |
| 1 | 2 | 3 | 4 | 5 | 6 | 7 | 8 | 9 | 10 | 11 | 12 | 13 | 14 | 15 | 16 | 17 | 18 | 19 | 20 | 21 | 22 | 23 | 24 | 25 | 26 |
| Раздел 1. | | | | | | | | | | | | | | | | | | | | | | | | | |
| 1.1 | ТЦ_91.05.13-011_41_4101181689_08.06.2024_01 | Утилизация строительного мусора | Утилизация строительного мусора | т | т | 2400,00 | 2000,00 | 2000,00 | | | 0% | 0,00 | | | | 2000,00 | 2024 | 2 | ООО "Фениикс" | | 410101001 | 4101181689 | https://feniks41.ru/contacts | г. Петропавловск – Камчатский, бульвар Рыбацкой славы, 1 - 91 | 2 |
| 1.2 | ТЦ_91.05.13-011_6627012172_01.01.2023_01 | Утилизация строительного мусора | Утилизация строительного мусора | т | т | 2400,00 | 2000,00 | 2000,00 | | | 0% | 0,00 | | | | 2000,00 | 2023 | 1 | ООО "Квик-Строй-Инвестатор" | | 410101001 | 4101187200 | Коммерческое предложение | г. Петропавловск – Камчатский, ул Бутлинская 19 | 2 |
| 1.3 | ТЦ_91.05.13-011_6845028236_01.01.2023_01 | Утилизация строительного мусора | Утилизация строительного мусора | т | т | 2400,00 | 2000,00 | 2000,00 | | | 0% | 0,00 | | | | 2000,00 | 2023 | 1 | ООО "Полигон" | | 410101001 | 4101184320 | Коммерческое предложение | г. Петропавловск-Камчатский, ул. Ленинская, д. 67, кв 19 | 2 |

Составил: Инженер-сметчик (наименование должности) _____ (подпись) (А.Е. Горбунов) (фамилия, имя, отчество (при наличии))

Проверил: Начальник (наименование должности) _____ (подпись) (Н.П. Гуляева) (фамилия, имя, отчество (при наличии))

Застройщик (технический заказчик): Начальник МКУ «Управление капитального строительства и ремонта» (наименование должности) _____ (подпись) (В. В. Ветчинкин) (фамилия, имя, отчество (при наличии))

ПРИЛОЖЕНИЕ В


# ООО «КамСтройЛиквидатор»

**г. Петропавловск-Камчатский ул. Вулканная 19 эл. почта:roslesprom@inbox.ru**
**ИНН/КПП 4101187200/410101001 ОГРН 1194101000774, ОКАТО 30401000000**


Генеральному директору
ООО «ПРОЕКТ ПОТИМА»

КОММЕРЧЕСКОЕ ПРЕДЛОЖЕНИЕ

Согласно Вашего письмо от 08.05.2024 года Исх. № 13/05 на 2024 год предлагаем следующие расценки:

Стоимость транспортировки, размещения, обработки с последующей утилизацией строительного мусора отходов IV-V классов опасности, образованных в результате демонтажа зданий, расположенных по адресам:
- Камчатский край, г. Петропавловск-Камчатский, ул. Лермонтова, д. 12а;
- Камчатский край, г. Петропавловск-Камчатский, ул. Дзержинского, д. 4,

Составляет 2 000 (две тысячи) рулей за тонну.

С уважением,
Генеральный директор
ООО«КамСтройЛиквидатор» _____ В.В.Тарасова

# ООО «ФЕНИКС»

**Адрес юридический**: 683024 г. Петропавловск – Камчатский, б-р Рыбацкой Славы, 1 – 91 тел (4152) 23 42 14 факс (4152) 23 42 14
**Адрес местонахождения**: 683024 г. Петропавловск – Камчатский, проспект 50 лет Октября 14/2, бизнес-центр «Орион», офис 309;
тел (4152) 23 42 14 факс (4152) 23 42 14; тел. моб. +7(984) 167- 41-70, +7(902) 464-92-46, +7(902) 464-36-09; ИНН 4101181689;
КПП 410101001 р/счет 40702810536170003228; ОГРН 1174101016715; к/счет 30101810300000000607; БИК 044442607
Северо-Восточное отделение№ 8645 ПАО «Сбербанк» г. Магадан; e-mail: feniks_srt@mail.ru

от 08.05.2024 г.

ООО "Проект Оптима"

Коммерческое предложение.

ООО «Феникс» имеет оборудование, специализированные транспортные средства для сбора, транспортирования, обработки, утилизации/обезвреживания отходов, получаемых от сноса и разборки зданий и сооружений.

Производимая продукция в ходе утилизации/обезвреживания отходов от сноса и разборки зданий и сооружений:

- вторичный щебень фракционный;
- древесная щепа (топливная);
- полимер-песчаные изделия;

Отходы, не подлежащие утилизации, обезвреживаются в инсинераторной установке.

В целях выполнения работ по сбору, транспортированию, обработки и утилизации отходов от сноса и разборки зданий и сооружений ООО «Феникс» имеет лицензию на осуществление деятельности по сбору, транспортированию, обработке, утилизации, обезвреживанию, размещению отходов I - IV классов опасности от 25.05.2022 г. Л020-00113-41/00097171.

В соответствии с п. 30 ч.1 ст.12 Федерального закона от 04.05.2011 N 99-ФЗ «О лицензировании отдельных видов деятельности оказание услуг по транспортированию отходов от сноса зданий и сооружений осуществляется организациями, имеющими лицензию на осуществление деятельности по сбору, транспортированию, обработке, утилизации, обезвреживанию и размещению отходов I - IV классов опасности. **Виды работ (услуг)**, выполняемых (оказываемых) в составе лицензируемого вида деятельности, в соответствии с частью 2 статьи 12 Федерального закона «О лицензировании отдельных видов деятельности»:

-Транспортирование отходов IV класса опасности.

Оказание услуг по **утилизации или обезвреживанию** отходов от сноса зданий и сооружений осуществляется организациями, имеющими лицензию на осуществление деятельности по сбору, транспортированию, обработке, утилизации, обезвреживанию и размещению отходов I - IV классов опасности. **Виды работ** (услуг), выполняемых (оказываемых) в составе лицензируемого вида деятельности, в соответствии с частью 2 статьи 12 Федерального закона «О лицензировании отдельных видов деятельности»:

-Утилизация/обезвреживание отходов IV класса опасности.

Согласно Федеральному классификационному каталогу отходов (утвержденного приказом Федеральной службы по надзору в сфере природопользования от 22 мая 2017 г. N 242), основной перечень отходов от сноса зданий и сооружений:

- лом бетонных, железобетонных изделий в смеси при демонтаже строительных конструкций (код ФККО 8 22 911 11 20 4),
- древесные отходы от сноса и разборки зданий (код ФККО 8 12 101 01 72 4),
- отходы кровельных и изоляционных материалов в смеси при ремонте кровли зданий и сооружений (код ФККО 8 29 171 11 71 4).

Необходимо отметить, что в части транспортирования по отходам, указанным выше в лицензии, должно быть определено место осуществления лицензируемого вида деятельности – территория Камчатского края.

**ООО «ФЕНИКС» готово оказывать услуги по утилизации / обезвреживанию отходов от сноса зданий и сооружений по цене 2 рубля / кг, НДС не облагается.**

Приложение: выписка из реестра лицензий № 49680 от 25.05.2022г.

Генеральный директор ООО «Феникс» Д.М. Белов

***ОБЩЕСТВО С ОГРАНИЧЕННОЙ ОТВЕТСТВЕННОСТЬЮ «ПОЛИГОН»***

***683000, КАМЧАТСКИЙ КРАЙ, Г. ПЕТРОПАВЛОВСК-КАМЧАТСКИЙ, ЛЕНИНСКАЯ Д.67 КВ.19***
***ИНН 4101184320, КПП 410101001***
***ОГРН 1184101002282 ОТ 18.05.2018 Г.***

Исх. б/н от «02» февраля 2024 г.

МКУ «Управление капитального
строительства и ремонта»

Коммерческое предложение

ООО «ПОЛИГОН» направляет коммерческое предложение на оказание услуг по утилизации / обезвреживанию отходов I - IV классов опасности от разбора (сноса) зданий:

| Наименование отхода | ФККО | Услуга | Стоимость |
|---|---|---|---|
| Лом бетонных, железобетонных изделий в смеси при демонтаже строительных конструкций | 8 22 911 11 20 4 | Обезвреживание | 2 руб./кг. |
| Древесные отходы от сноса и разборки зданий | 8 12 101 01 72 4 | Обезвреживание | 2 руб./кг. |
| Отходы кровельных и изоляционных материалов в смеси при ремонте кровли зданий и сооружений | 8 29 171 11 71 4 | Утилизация | 30 руб./кг. |
| | | | |

НДС не облагается

Коммерческое предложение действительно до 31.12.2025 года.

Генеральный директор _____ Д.М. Белов

ОБЩЕСТВО С ОГРАНИЧЕННОЙ ОТВЕТСТВЕННОСТЬЮ «ПОЛИГОН» ОГРН 1184101002282 ИНН 4101184320 г. Петропавловск-Камчатский

Муниципальное казенное учреждение «Управление капитального строительства и ремонта»
Вход. № УКР-00/33/24
05. 02 20 24 г.